



Ufficio Studi

SISTEMA IMPRENDITORIALE PARMENSE - I TRIMESTRE 2015 *

Al 31.3.2015 le imprese registrate presso la Camera di Commercio di Parma risultano essere 45.998, di cui 41.249 attive. Rispetto al 31.12.2014 la consistenza delle imprese registrate è diminuita di 275 unità.

IL QUADRO GENERALE

Durante il primo trimestre 2015 sono nate 838 imprese, a fronte di 1.083 imprese cessate. Il flusso iscrizioni/cessazioni ha quindi originato un saldo negativo di 245 unità determinando un tasso di sviluppo imprenditoriale negativo dello 0,5%. Sono negativi anche i tassi di crescita registrati in Emilia Romagna (-0,5%) e in Italia (-0,4%).

NATALITA' E MORTALITA' NELLE IMPRESE

	Iscrizioni I TRIM. 2014	Cessazioni I TRIM. 2015 (*)	Saldo I TRIM. 2015	Stock I TRIM. 2015	Stock IV TRIM. 2014	Tasso di crescita % I TRIM. 2015	Tasso di crescita % I TRIM. 2014
PARMA	838	1.083	-245	45.998	46.273	-0,5	-0,8
EMILIA ROMAGNA	9.081	11.186	-2.105	461.421	412.801	-0,5	-0,5
ITALIA	114.502	133.187	-18.685	6.013.167	5.148.413	-0,4	-0,4

(*) Al netto della cancellazioni d'ufficio effettuate nel periodo

TASSO DI CRESCITA IMPRENDITORIALE

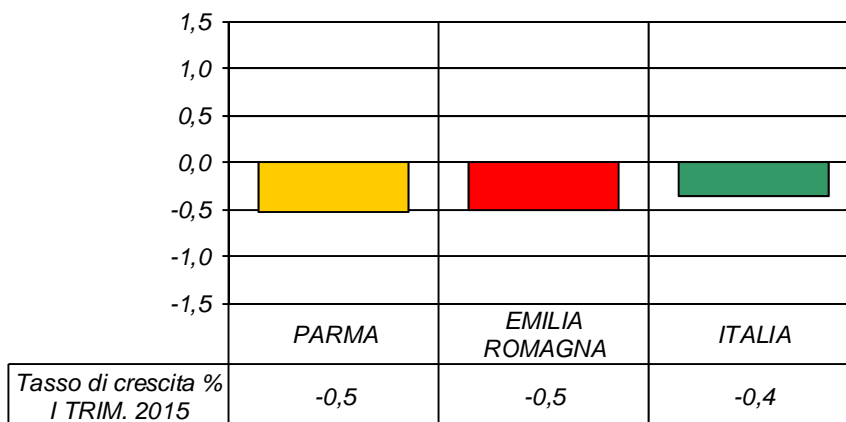

* Fonte: Movimprese, banca dati Infocamere.



Ufficio Studi

Tradizionalmente nel primo trimestre dell'anno si registra un bilancio negativo che riflette l'accumularsi di cessazioni contabilizzate a gennaio ma riferibili in realtà agli ultimi giorni dell'anno precedente, in quanto il Registro imprese rileva queste chiusure con il bilancio del primo trimestre dell'anno.

Con il saldo tra iscrizioni e cessazioni di -245 unità, il primo trimestre del 2015 si allinea tra i risultati peggiori degli ultimi quindici anni, dopo quelli del 2013, 2012, 2009, 2014 e 2008. Le iscrizioni del periodo gennaio-marzo 2015 si confermano ancora molto deboli, complessivamente come quelle del primo trimestre dello scorso anno e si collocano al quart'ultimo posto dal 2001. Le cessazioni si attestano tra i livelli medi degli ultimi 15 anni.

Serie storica delle iscrizioni, delle cessazioni, del saldo e del tasso di crescita per la provincia di Parma (primo trimestre anni 2006-2015)

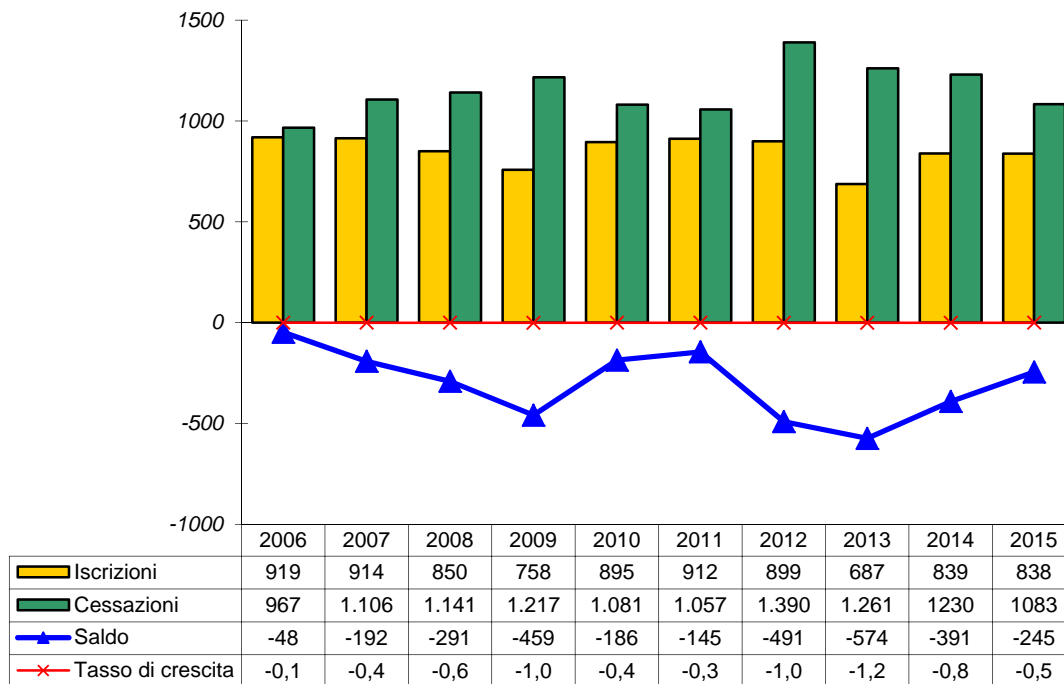



Ufficio Studi

Nel 2014 il tasso di sviluppo annuale, ottenuto dal rapporto fra il saldo delle imprese iscritte e cessate (senza le cancellazioni d'ufficio) e la consistenza a fine dicembre, è apparso negativo (-0,5). Il saldo tra entrate e uscite si è attestato sul valore di -257 imprese, il terzo peggior risultato del periodo considerato (dopo quelli del 2009 e 2013).

Serie storica delle iscrizioni, delle cessazioni, del saldo e del tasso di crescita per la provincia di Parma (anni 2005-2014)

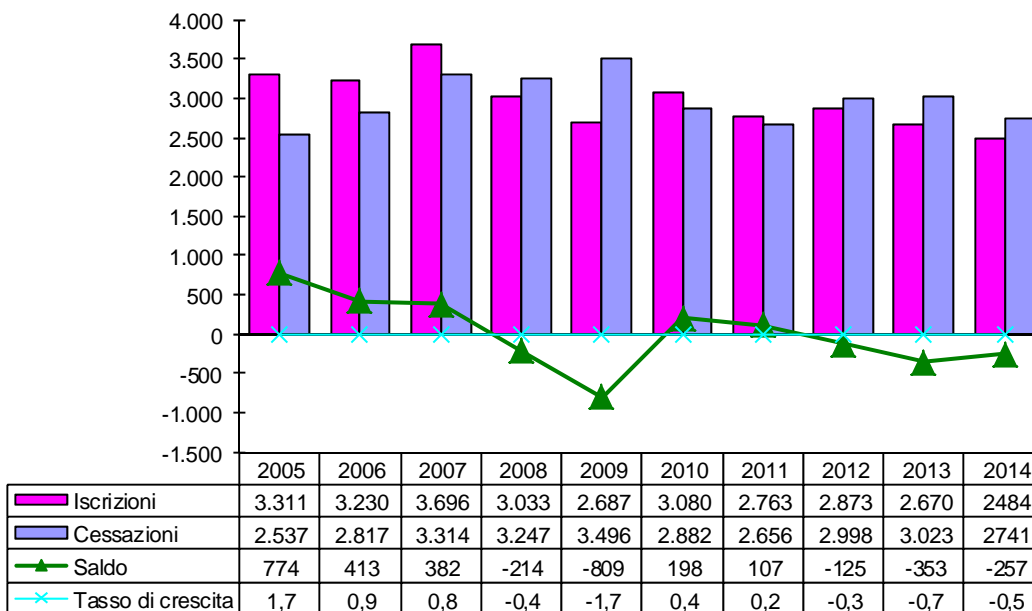



Ufficio Studi

LE FORME GIURIDICHE

Dal punto di vista delle forme giuridiche delle imprese, si scopre che a determinare il saldo negativo sono state le imprese individuali che, da sole, hanno perso ben 275 unità. Aggiungendo il dato delle società di persone (-62), questa che è la parte più fragile del tessuto imprenditoriale provinciale tra gennaio e marzo ha perduto complessivamente 337 unità. Un bilancio solo parzialmente compensato con il saldo positivo delle società di capitale (+95 unità).

Nel corso del primo trimestre di quest'anno si sono iscritte nel Registro Imprese 238 società di capitale, 72 società di persone, 512 imprese individuali, 16 imprese costituite in "altre forme". Le cessazioni si sono invece ripartite nel modo seguente: 143 hanno riguardato le società di capitale, 134 le società di persone, 787 le imprese individuali, 19 le imprese costituite in "altre forme".

Le società di capitale hanno quindi registrato un tasso di crescita dello 0,8% generato da una prevalenza delle iscrizioni sulle cessazioni pari a 95 unità, portando il proprio peso sullo stock delle imprese iscritte presso la Camera di Commercio di Parma al 26,3%, per un totale di 12.117 imprese registrate.

Tassi di crescita negativi si registrano per tutte le altre forme giuridiche:

- -1,1% per le imprese individuali (generato da un saldo negativo di 275 unità), il cui peso sullo stock complessivo è pari al 51,7%, con 23.780 imprese iscritte;
- -0,7% (generato da un saldo negativo di 62 unità) per le società di persone, il cui peso sullo stock complessivo è pari al 19,0%, con 8.762 imprese iscritte;
- -0,2% (generato da un saldo negativo di 3 unità) per le "altre forme" (cooperative e consorzi), il cui peso sullo stock complessivo è pari al 2,9%, con 1.339 imprese registrate.

PARMA – STOCK, SALDO E TASSO DI CRESCITA DELLE IMPRESE SUDDIVISE PER FORMA GIURIDICA

FORMA GIURIDICA	STOCK I TRIM. 2015	STOCK IV TRIM. 2014	SALDO ISCR./CESS. I TRIM. 2015	TASSO DI CRESCITA % I TRIM. 2015	TASSO DI CRESCITA % I TRIM. 2014
Società di capitale	12.117	12.008	95	0,8	0,5
Società di persone	8.762	8.857	-62	-0,7	-0,5
Imprese individuali	23.780	24.065	-275	-1,1	-1,6
Altre forme	1.339	1.343	-3	-0,2	-0,5



Ufficio Studi

PARMA - TASSO DI CRESCITA FORME GIURIDICHE

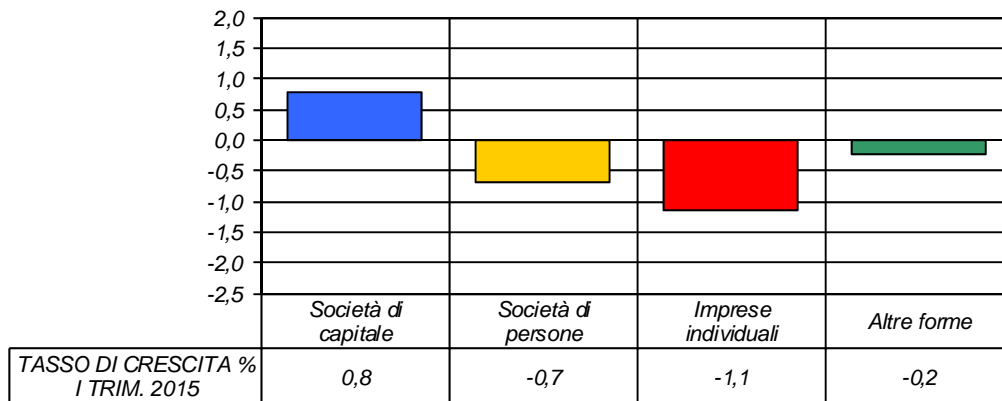

I SETTORI DI ATTIVITA'

Al netto delle nuove imprese iscritte che devono ancora comunicare all'Anagrafe camerale l'attività economica prevalente esercitata, tutti i settori numericamente più rilevanti registrano saldi negativi.

Costruzioni (-137 unità), agricoltura (-99), attività manifatturiere (-29) e commercio (-19) sono i settori che accusano le riduzioni più consistenti dello stock di imprese in termini assoluti.

Nei servizi hanno registrato piccoli segnali positivi i settori dell'informazione e comunicazione (+17), noleggio, agenzie di viaggio, servizi alle imprese (+16) e attività finanziarie e assicurative (+7).



Ufficio Studi

Saldi attivi e passivi per settore di attività economica nel I trimestre 2015 (Differenza tra stock al 31.12.14 e al 31.03.15)

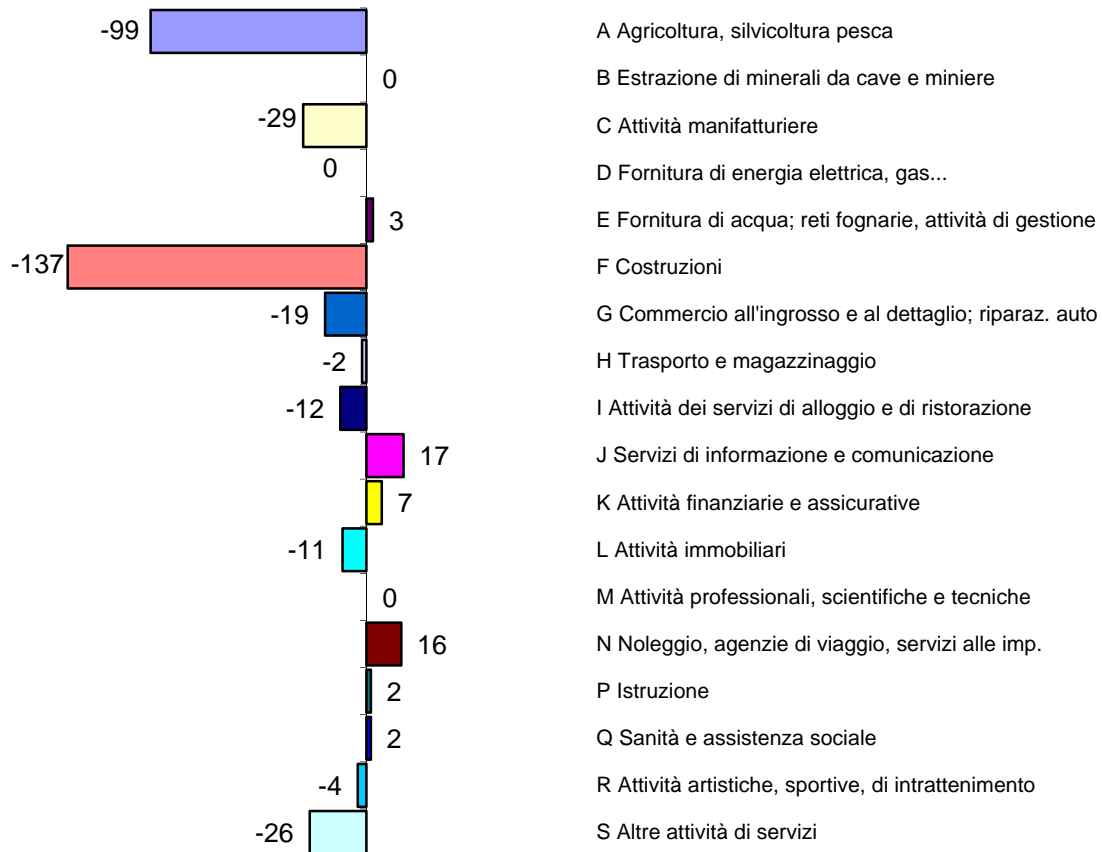



Ufficio Studi

PARMA - SALDO TRIMESTRALE E VARIAZIONE % DELLO STOCK DELLE SEZIONI PRODUTTIVE

ATTIVITA' (Ateco 2007)	ISCRIZIONI	CESSAZIONI (*)	VARIAZIONI	STOCK 31.3.2015	STOCK 31.12.2014	SALDI TRIME- STRALI DELLO STOCK	VAR. % DELLO STOCK
A Agricoltura, silvicoltura pesca	50	151	2	6.152	6.251	-99	-1,6
B Estrazione di minerali da cave e miniere	0	0	0	35	35	0	0,0
C Attività manifatturiere	84	125	12	5.828	5.857	-29	-0,5
D Fornitura di energia elettrica, gas...	0	1	1	48	48	0	0,0
E Fornitura di acqua; reti fognarie, attività di gestione	0	1	4	73	70	3	4,3
F Costruzioni	82	223	4	7.857	7.994	-137	-1,7
G Commercio all'ingrosso e al dettaglio; riparaz. auto	175	244	50	9.832	9.851	-19	-0,2
H Trasporto e magazzinaggio	10	20	8	1.223	1.225	-2	-0,2
I Attività dei servizi di alloggio e di ristorazione	34	69	23	2.911	2.923	-12	-0,4
J Servizi di informazione e comunicazione	31	19	5	953	936	17	1,8
K Attività finanziarie e assicurative	24	21	4	1.026	1.019	7	0,7
L Attività immobiliari	7	29	11	2.584	2.595	-11	-0,4
M Attività professionali, scientifiche e tecniche	31	42	11	1.857	1.857	0	0,0
N Noleggio, agenzie di viaggio, servizi alle imp.	41	39	14	1.242	1.226	16	1,3
P Istruzione	3	2	1	153	151	2	1,3
Q Sanità e assistenza sociale	1	2	3	270	268	2	0,7
R Attività artistiche, sportive, di intrattenimento	8	11	-1	445	449	-4	-0,9
S Altre attività di servizi	31	61	4	1.752	1.778	-26	-1,5
T Attività di famiglie e convivenze come datori di lavoro	0	0	0	1	1		
X Imprese non classificate	226	23	-186	1.756	1.739	17	1,0
TOTALE	838	1.083	-30	45.998	46.273	-275	-0,6

(*) Al netto della cancellazioni d'ufficio effettuate nel periodo

Qui di seguito si riporta il confronto degli stock **dei principali settori di attività** nel primo trimestre 2015.

PARMA – STOCK, SALDO TRIMESTRALE E VARIAZIONE % DELLO STOCK DELLE PRINCIPALI SEZIONI PRODUTTIVE

SEZIONE	STOCK I TRIM. 2015	STOCK IV TRIM. 2014	SALDO TRIMESTRALE DELLO STOCK	VARIAZIONE % DELLO STOCK
G Commercio all'ingrosso e al dettaglio; riparaz. auto	9.832	9.851	-19	-0,2
F Costruzioni	7.857	7.994	-137	-1,7
A Agricoltura, silvicoltura pesca	6.152	6.251	-99	-1,6
C Attività manifatturiere	5.828	5.857	-29	-0,5
I Attività dei servizi di alloggio e di ristorazione	2.911	2.923	-12	-0,4
L Attività immobiliari	2.584	2.595	-11	-0,4



Ufficio Studi

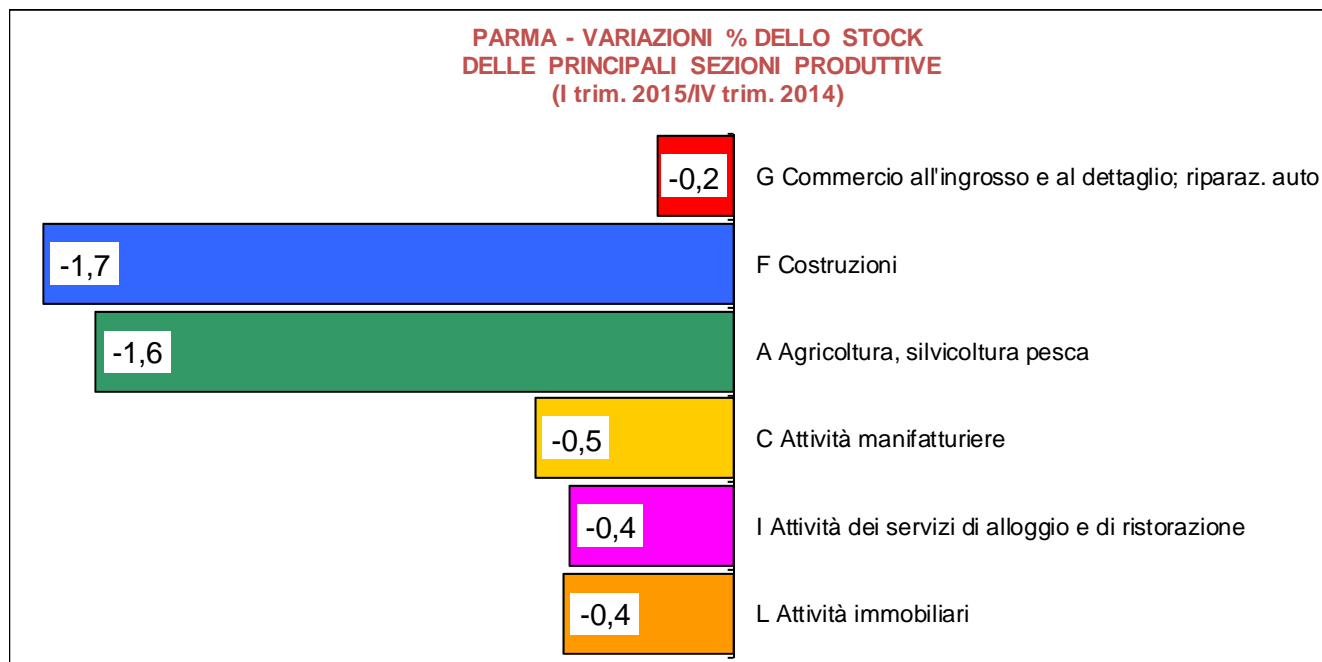

Per ulteriori informazioni: Giordana Olivieri 0521 210234
e-mail giordana.olivieri@pr.camcom.it

Per accedere alle informazioni economiche:
<http://www.pr.camcom.it/statistica-studi-e-altri-servizi>